Férel

ENVIRONNEMENT

Comment agir pour préserver nos cours d'eau

Publié le 11 janvier 2025

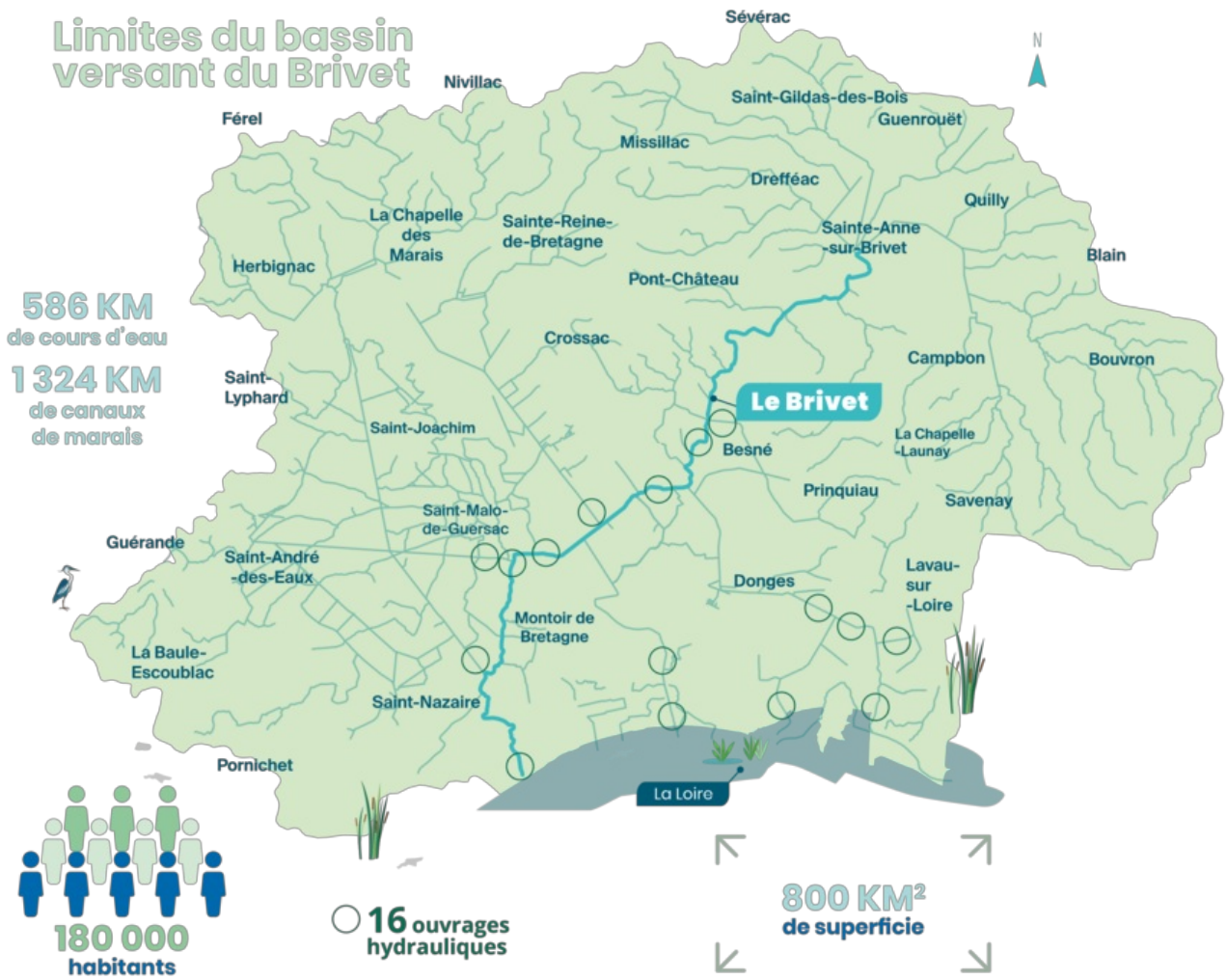

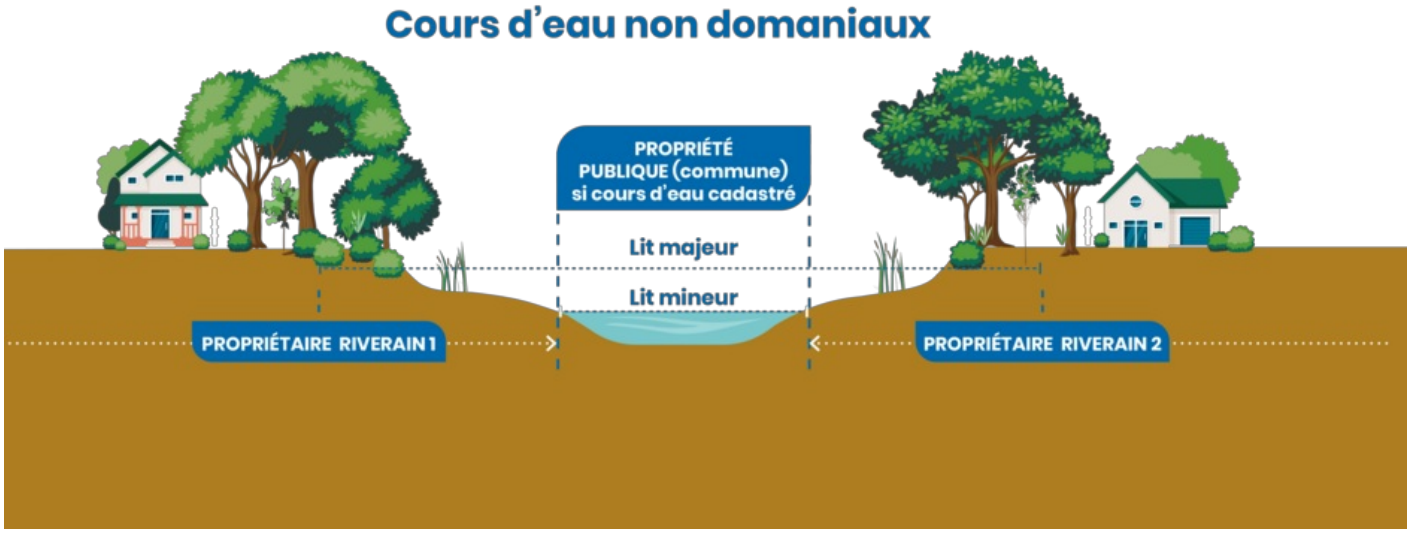

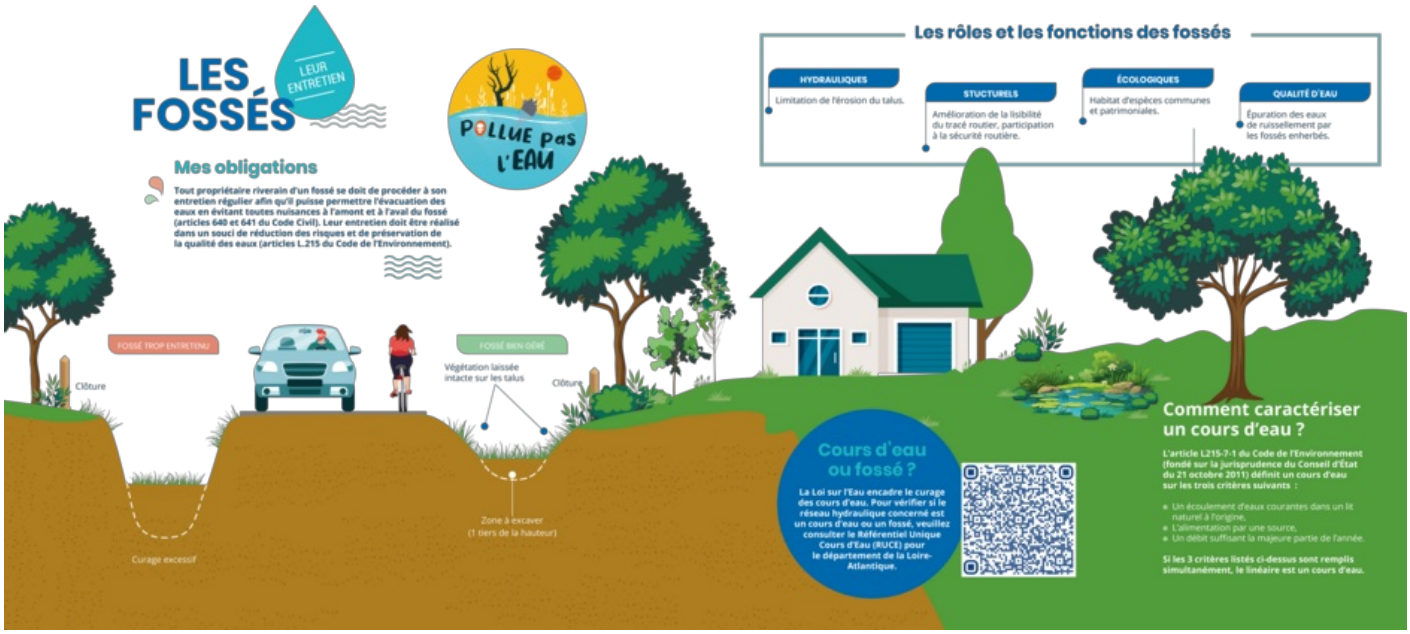

MAIRIE DE FÉREL
1 place de la Mairie
56130 Férel

info@ferel.fr
02 99 90 01 06

Horaires :
Lundi et Jeudi : 09h00 - 12h00
Mardi et Mercredi :
09h00 - 12h00 / 14h00 - 17h30
Vendredi :
09h00 - 12h00 / 14h00 - 17h00
Samedi (hors juillet/août) :
09h00 - 12h00